Lezioni - Chitarra.it
Claudio Cicolin



ELTON NOVARA

6-12 ANNI

CHITARRA per BAMBINI!

LIVELLO 1

UNIT 5

VIDEO

RICORDI GLI ACCORDI ?

Ormai con questi primi accordi siamo dei draghi…impariamone di nuovi!
Combiniamoli ed impariamo a passare da uno all'altro senza sudare, poi usiamoli nel gioco-canzone **LA TI VEDO, RE!**

TRE NUOVI ACCORDI

Per suonare la nostra nuova canzone impariamo tre nuovi accordi, vediamo quali!

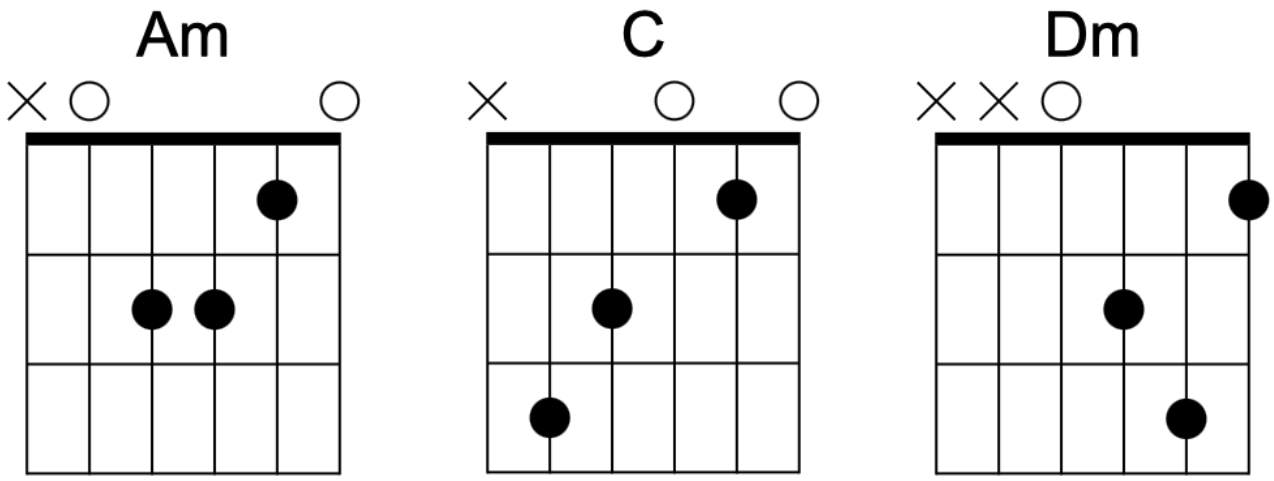

Se hai problemi ad eseguire gli accordi in prima posizione, puoi aiutarti con un **capotasto mobile**, mettendolo sul tasto 5 ed eseguendo sempre gli stessi accordi: noterai che avrai meno difficoltà; non dimentiare però che è imporante imparare ad eseguire questi accordi nella loro reale posizione ovvero al primo tasto.



LA TI VEDO, RE ! - Accordi

Vediamo ora come eseguire gli accordi del nostro nuovo gioco canzone!

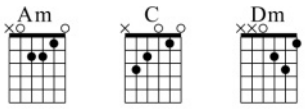

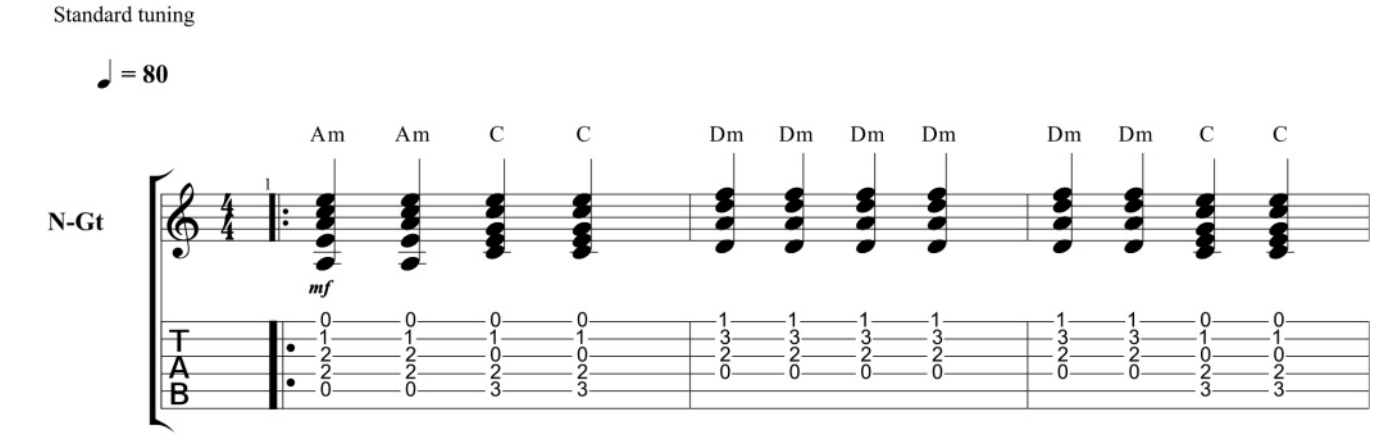

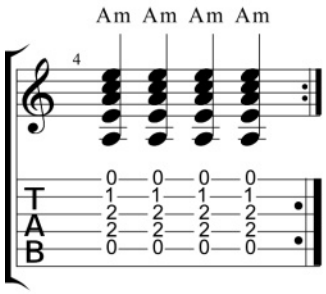

LA TI VEDO, RE ! - Melodia

E dopo gli accordi ecco la melodia del nostro brano !

